



LEGENDE

Bestand: Realnutzung und Biotypen

- | Code gem. Biotypenliste Sachsen | Kategorie gem. Biotypenliste Sachsen | Bezeichnung des Biotypes gem. Biotypenliste Sachsen |
|----------------------------------------------------------------|--------------------------------------|-----------------------------------------------------|
| 01 Wälder und Forsten | | |
| 01.05.000 | [Green Box] | Laubwald mittlerer Standorte |
| 02 Gebüsche, Hecken und Gehölze | | |
| 02.02.200 | [Dark Green Box] | Feldgehölz |
| 02.02.430 | [Green Circle] | Einzelgehölze mit Nr. siehe Liste |
| 06 Grünland | | |
| 06.03.210 | [Light Green Box] | Intensiv genutzte Mähwiese frischer Standorte |
| 07 Staudenfluren und Säume | | |
| 07.03.200 | [Light Green Box] | Ruderalflur frischer bis feuchter Standorte |
| 09 Fels-, Gesteins- und Rohbodenbiotope | | |
| 09.07.130 | [Grey Box] | Sonstiger unbefestigter Weg |
| 10 Ackerland, Gartenbau und Sonderkulturen | | |
| 10.03.100 | [Yellow Box] | Streuobstwiese |
| 11 Siedlungsbereiche, Infrastruktur und Industrieanlage | | |
| 11.01.500 | [Red Box] | Dörfliche Siedlung |
| 11.03.720z3 | [Tan Box] | Überwiegender Nutzgarten, brachliegend |
| 11.04.130 | [Light Blue Box] | Befestigter (versiegelter) Wirtschaftsweg |
| 11.04.200 | [Light Blue Box] | Parkplatz, unversiegelt |
| 11.05.200 | [Grey Box] | Lagerplatz |

Konflikte im Eingriffsbereich

- [Red X in Circle] Gehölzrodung - im Rahmen Bauelfreimachung SO
- [Black Line] Grenze des räumlichen Geltungsbereichs
- [Grey Box] bestehende Gebäude
- [Green Outline] Landschaftsschutzgebiet
- [White Circle] Gehölze in flächiger Gehölzpflanzung - informativ

Baum- und Gehölzliste (Bestand) im Eingriffsbereich

Nr.	Bezeichnung deutscher Name	Lateinischer Name	STU in m	Bemerkung	
1	Obstreihe		13	< 0,30	13x Obstgehölz, Ersatzpflanzungen der Gemeinde Bad Schandau OT Ostrau
2	Obstreihe		20	< 0,30	20x Obstgehölz, Ersatzpflanzungen der Gemeinde Bad Schandau OT Ostrau
3	Weide	Salix pec.	2	0,95 / 1,40	Gehölz auf Wiese, 2-stämmig.
4	Zitterpappel	Populus	1	1,25	Gehölz auf Wiese
5	Kastanie	Aesculus hippocastanum	1		
6	Buche	Fagus sylvatica	2	1,15 / 1,40	2-Stämmig
7	Linde	Tilia platyphyllos	1	5,50	
	Streuobstwiese		10		8x Birne, 1x Eiche, 1x Esche; Obstgehölze höhlenreich, z.T. abgestorbene Äste
	Feldgehölz Wiese		6		Obstgehölze (Birne, Pflaume, Kirsche, Apfel), Weiden, Ahorn + Sträucher; z.T. höhlenreich

(STU – Stammumfang, gemessen in 1,00 m Höhe)



Stadt Bad Schandau

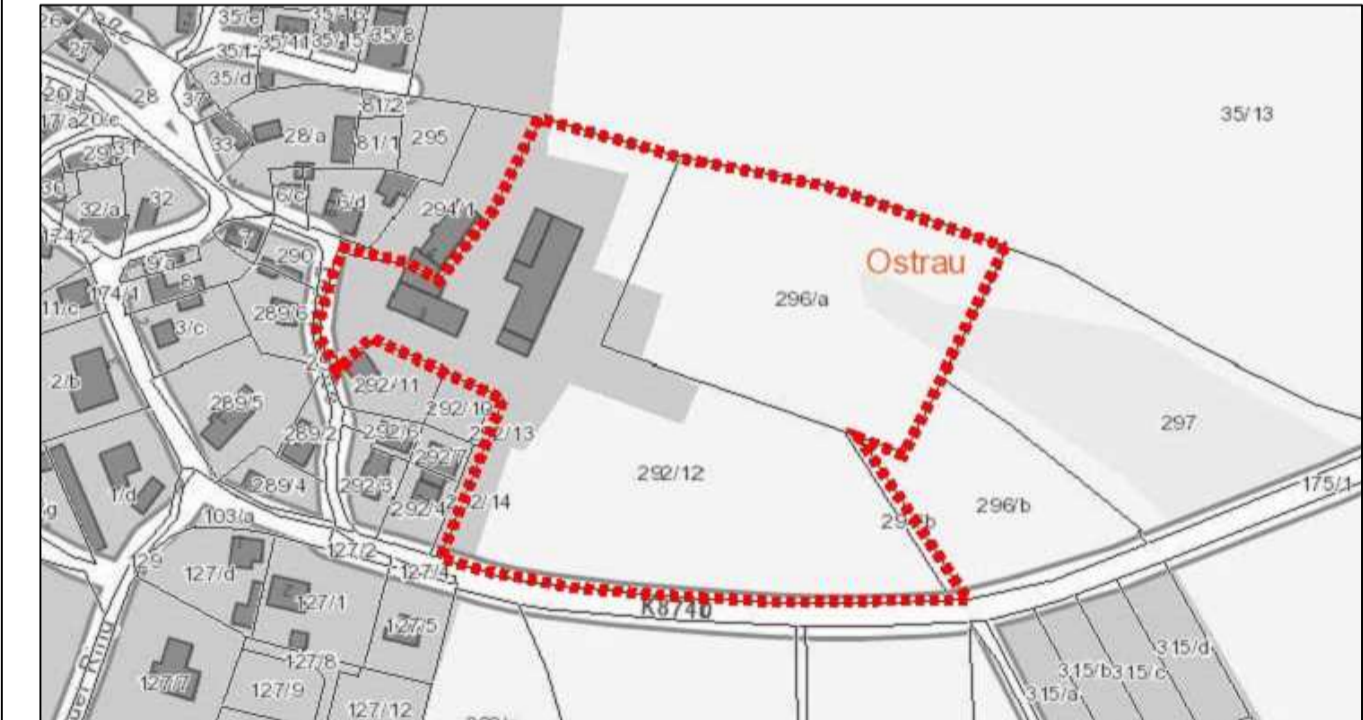

Grünordnungsplan zum Bebauungsplan "Wanderparkplatz/ Wohnmobilcamping Ostrau" der Stadt Bad Schandau, OT Ostrau

Karte 1 - Biotopkartierung / Bestand

Planungsstand: vorläufige Fassung
 Planfassung: 07.10.2021
 Gemeinde: Stadt Bad Schandau
 Gemarkung: Ostrau

Verfasser: Stadtverwaltung Bad Schandau
 Dresdner Straße 3 · 01814 Bad Schandau
 Tel: 035022 / 50 11 25 · Fax: 035022 / 50 11 40
 buergermeisteram@stadt-badschandau.de

hase
 landschaftsarchitektur
 hase landschaftsarchitektur
 Königsbrücker Straße 57 · 01099 Dresden
 Tel: 0351 / 25 57 83 10 · Fax: 0351 / 25 57 83 19
 E-mail: kontakt@hase.de

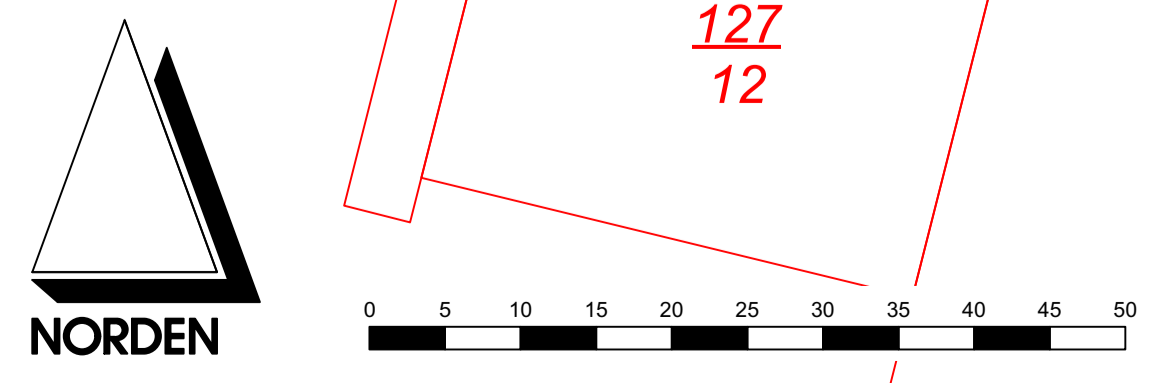

Vermerk Vermessung- und Katastergrundlage
 Datenlizenz Deutschland - Namensnennung - Version 2.0 www.govdata.de/dl-de/by-2-0
 "Staatsbetrieb Geobasisinformation und Vermessung Sachsen (GeoSN)"